

**2<sup>ème</sup> TROPHÉE PHOCÉEN - BALLET SUR GLACE**  
Association Phocéenne des Sports de Glace - MARSEILLE

***PATINOIRE DE MARSEILLE***

***PALAIS OMNISPORTS MARSEILLE GRAND EST***



**2<sup>ème</sup> TROPHÉE PHOCÉEN**

**BALLET SUR GLACE**

**Samedi 6 avril 2024**

Renseignements et Réservations Tel : 04 91 54 20 91 / 06 03 27 33 12

Mail : [apsg.infos@gmail.com](mailto:apsg.infos@gmail.com) ou sur le site : [www.apsgmarseille.fr](http://www.apsgmarseille.fr)

**2<sup>ème</sup> TROPHÉE PHOCÉEN - BALLET SUR GLACE**  
Association Phocéenne des Sports de Glace - MARSEILLE

Madame la Présidente, Monsieur le Président,

L'Association Phocéenne des Sports de Glace, l'APSG, est heureuse de vous convier au :

**2<sup>ème</sup> TROPHÉE PHOCÉEN**

**Qui aura lieu à la patinoire de Marseille**

**Le samedi 6 avril 2024**

Vous trouverez ci-joint le dossier d'annonce pour cette compétition.

Dans l'attente de vous recevoir lors de cette manifestation, veuillez agréer, nos salutations sportives

**Philippe SAUVAGEON**  
Président de l'APSG

**COMITE D'ORGANISATION**

**Président: Philippe SAUVAGEON**

**Vice-Président: Jean-Luc SANTELLI**

**Secrétaire Générale: Danielle PONCET**

**Secrétaire Générale adjointe: Brigitte PONCET**

**ARGIRO-LEBLONDET Cathy**

**AUNE Marie-Ève**

**BERTOLA Lydie**

**CALDERON Laëtitia**

**CHABREFY Laurent**

**COULON Karine**

**FOISSAC Geneviève**

**LAFRANQUE Rémy**

**MALET Odile**

**SANTELLI Monique**

**Ainsi que tous les bénévoles du club**

**PRESENTATION DE MARSEILLE** ([www.marseille.fr](http://www.marseille.fr))

Marseille est la métropole du sud-est de la France et plus encore du bassin méditerranéen. Elle a été fondée vers les 600 avant J.-C. par des marins grecs originaires de Phocée en Asie mineure, ce qui lui vaut aujourd'hui encore l'appellation de "Cité phocéenne".



La ville possède de nombreux atouts : la mer, le soleil, la nature et la culture.

Son accessibilité et ses habitants chaleureux sont également des valeurs fortes que Marseille est fière de représenter.

Du Vieux-Port aux Calanques, en passant par la "Bonne Mère", Marseille est un territoire aux paysages variés et surprenants. Les espaces verts et naturels s'étendent à perte de vue autour de la ville.

Les traces d'une histoire riche sont omniprésentes à travers l'architecture, la culture et la population. De par son ancienneté, sa culture caractéristique, son identité forte et son brassage ethnique, Marseille est aujourd'hui l'une des villes les plus cosmopolites de France.

Marseille est une cité cosmopolite et vivante qui attire chaque année une foule de touristes du monde entier. Classée ville d'art et d'histoire, elle se développe son dynamisme économique et culturel, aujourd'hui en plein essor. Le tourisme et les loisirs constituent un des moteurs essentiels de l'économie marseillaise.

**2<sup>ème</sup> TROPHÉE PHOCÉEN - BALLET SUR GLACE**  
Association Phocéenne des Sports de Glace - MARSEILLE

**Des atouts**

- Facile d'accès : aéroport international, aéroport low-cost, TGV, autoroutes...
- Facile à vivre : métro, tramway, bus...
- Facile à aimer : températures clémentes, ensoleillement maximal, beauté des paysages, culture accueillante et chaleureuse.
- Beaucoup à découvrir : des palais, des ruines grecques et romaines, des églises et cathédrales, des châteaux et jardins botaniques...
- De nombreuses activités culturelles : 17 musées, 1 opéra, 42 théâtres, 12 cinémas...
- Un quartier d'affaire en pleine expansion, La Joliette, avec les docks réaménagés, l'élite des entreprises tertiaires et le siège d'Euroméditerranée.
- Une patinoire et un palais omnisports récent.

## **DISPOSITIONS TECHNIQUES**

La patinoire :

Située au cœur de Marseille, à la sortie de tunnel Prado Carénage permettant d'accéder aux différentes autoroutes de Marseille A51, A50, A7

- Une piste sportive de 60 x 30
- Gradins pouvant accueillir 5 000 personnes
- Jury et comptables en hauteur dans les gradins
- 8 vestiaires avec douches pouvant accueillir chacun deux équipes
- Une salle de danse
- Un bénévole sera à la disposition de chaque équipe pendant toute la compétition
- Une salle avec WC et douche pour le contrôle anti-dopage
- Une infirmerie avec évacuation directement derrière la patinoire
- La protection civile
- Une salle pour les juges
- Un bar restaurant
- Dans un périmètre de 500 mètres plusieurs restaurants et hôtels
- Un parking pour les cars
- Un parking de stationnement
- Une entrée directe sur l'arrière de la patinoire pour les décors

**2<sup>ème</sup> TROPHÉE PHOCÉEN - BALLET SUR GLACE**  
Association Phocéenne des Sports de Glace - MARSEILLE

**PLAN DE MARSEILLE ET ACCES A LA PATINOIRE**

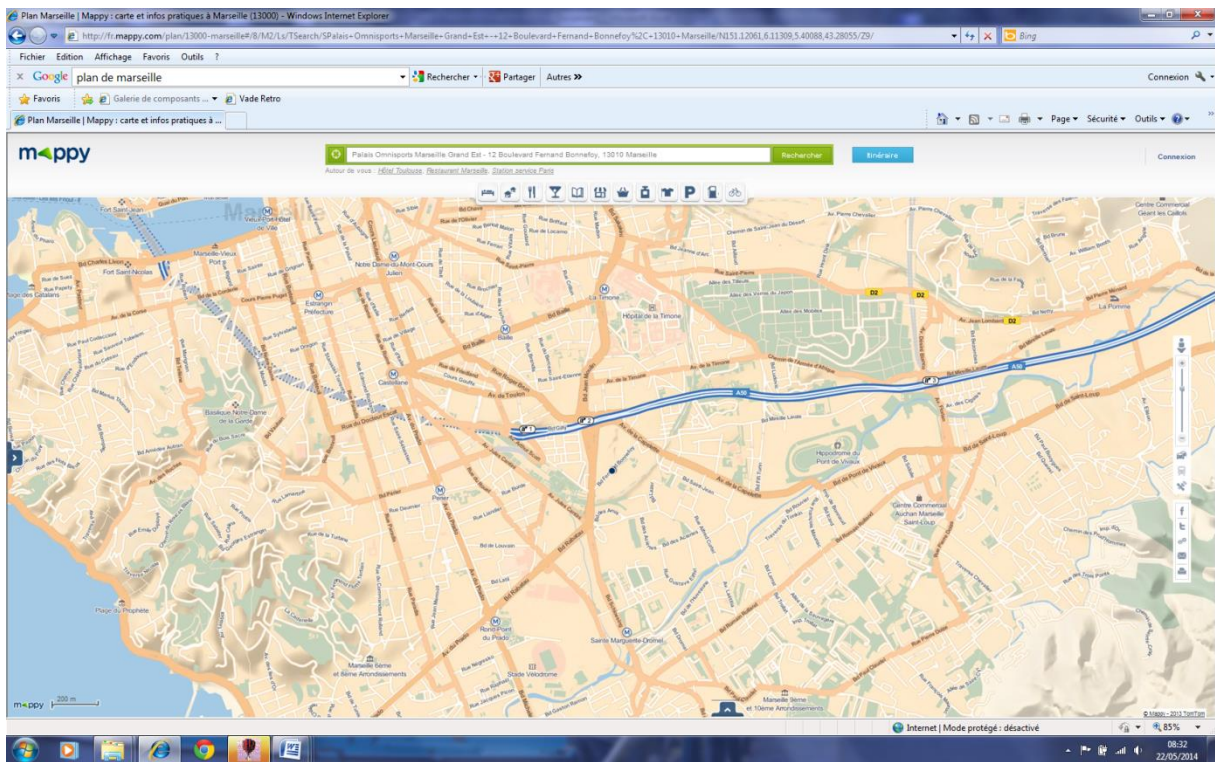



**PLAN DE LA PATINOIRE ET PLANS DES VESTIAIRES**

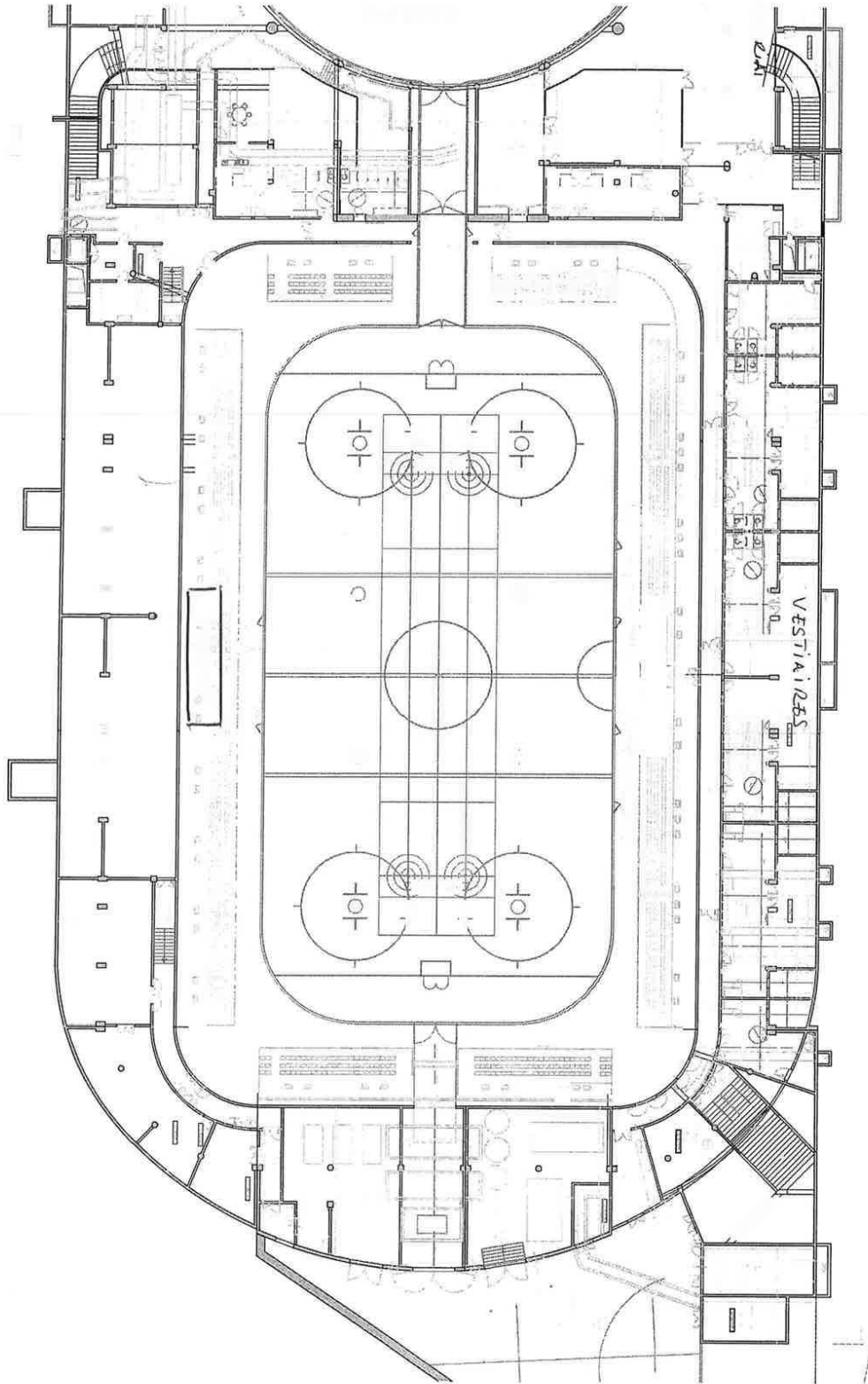



## INFORMATIONS PRATIQUES

**ADRESSE :** Patinoire de Marseille – Palais Omnisport MARSEILLE GRAND EST  
12 Bd Fernand Bonnefoy  
13010 MARSEILLE

Tel : 06 03 27 33 12

Mail : [apsg.infos@gmail.com](mailto:apsg.infos@gmail.com)

Site : <http://www.apsgmarseille.fr>

### **VOITURE :**

Depuis Lyon Avignon, Martigues A51 vers Marseille par le tunnel Prado Carénage, sortie Capelette

Depuis Lyon Avignon et Aix en Provence A7 vers Marseille par le tunnel Prado Carénage, sortie Capelette

Depuis Nice, A50 vers Marseille, sortie Capelette

### **TRAIN :**

MARSEILLE GARE SAINT CHARLES, Métro Gare Saint Charles ligne 1 direction Fourragère, arrêt Castellane, puis Bus N°18, arrêt Capelette la Poste

AIX TGV, Navette Gare Saint Charles, Métro Gare Saint Charles ligne 1 direction Fourragère, arrêt Castellane, puis Bus N°18, arrêt Capelette la Poste

### **PRESIDENT DU CLUB :**

Monsieur Philippe SAUVAGEON [philippe.sauvageon@free.fr](mailto:philippe.sauvageon@free.fr)

Adresse : p/o Madame PONCET, 50 Bd Notre Dame, 13006 MARSEILLE

Tel : 06 03 27 33 12

Mail : [apsg.infos@gmail.com](mailto:apsg.infos@gmail.com)

## HEBERGEMENTS ET REPAS

### HEBERGEMENTS

HOTEL KYRIAD MARSEILLE BATATEAU, 162 Bd Rabatau, 13010 MARSEILLE - 04 91 80 31 00

IBIS PRADO, 6 rue de Cassis, 13008 MARSEILLE - 04 91 25 73 73

IBIS TIMONE, 107 bd Sakakini 13005 MARSEILLE - 04 91 42 09 15

CITADINES CASTELLANE MARSEILLE, 60 rue de Rouet, 13006 MARSEILLE - 04 96 20 11 00

RESIDHOTEL LE GRAND PRADO, 7 square des Frères Ambrogiani, 13008 MRS- 04 91 17 70 50

APPARTEMENT CITY CONFORT Marseille Centre Prado Vélodrome 13008 MARSEILLE 04 91 16 00 60

### REPAS

Un repas chaud midi vous sera proposé: Crudités, Pâtes bolognaises, Fromage, Dessert  
Le soir un panier-repas vous sera proposé (Friand fromage, salade niçoise, fromage dessert)  
15 euros chacun

Pour tous renseignements, merci de contacter : Madame PONCET – 06 03 27 33 12

**Coupon-Réponse Réservation de repas Date limite 03 mars**

### Club :

Nombre de repas MIDI : ..... X 15€ = .....€

Nombre de paniers repas SOIR ..... X 15€ = .....€

Montant total : ..... €

**2<sup>ème</sup> TROPHÉE PHOCÉEN - BALLET SUR GLACE**  
Association Phocéenne des Sports de Glace - MARSEILLE

Chèque ou virement à établir à l'ordre de **APSG**



**BNP PARIBAS**

Relevé d'Identité Bancaire / IBAN

**ASSOCIATION PHOCEENNE DES SPORTS DE GLACE**

**CZ MME PONCET DANIELLE 50 BOULEVARD NOTRE DAME  
13006 MARSEILLE**

IBAN<sup>(1)</sup>: **FR76 3000 4006 7100 0061 6722 973**

BIC<sup>(2)</sup>: **BNPAFRPPXXX**

	Code banque	Code agence	Numéro de compte	Clé RIB	Agence de domiciliation
RIB <sup>(3)</sup> :	<b>30004</b>	<b>00671</b>	<b>00006167229</b>	<b>73</b>	<b>BNPPARB MARSEILLE ST FER (00632)</b>

<sup>(1)</sup> International Bank Account Number

<sup>(2)</sup> Bank Identifier Code

<sup>(3)</sup> Relevé d'Identité Bancaire

## ORGANISATION DE LA COMPETITION

### - **REGLEMENT DE LA COMPETITION**

Le règlement est disponible sur le site de la C.S.N BALLET.

<http://www.csnballet.org/téléchargements/règlement>

### - **HORAIRES PREVISIONNELS**

Entraînements possibles le vendredi soir de 17h à 21h

8h – 14h : Suite des entrainements officiels

14h30 – 16h : Exercices chorégraphiques

16h – 20h30: Programmes libres

21h : Podiums

Les équipes de ballets sur glace doivent être présentes 30 minutes avant leur passage.

Les horaires définitifs vous seront communiqués à la clôture des inscriptions puis après les tirages au sort.

*Nous vous rappelons que chaque club participant bénéficie de :*

1 badge PRESIDENT

2 badges ENTRAINEURS / CHOREGRAPHERS

2 badges DECORS

2 badges RESPONSABLES EQUIPE

Badges patineurs

Par équipe supplémentaire 1 badge décors et 1 badge responsable équipe vous seront donnés. Pour des raisons de sécurité, seules les personnes munies d'un badge pourront accéder aux vestiaires, décors et pourtour de la patinoire.

## DOSSIERS D'INSCRIPTIONS

Le montant de l'inscription est de 200 euros pour les équipes de Ballet sur Glace.

Nous vous remercions de nous retourner les bulletins d'inscriptions au plus tard le 31 janvier 2024 à savoir :

- Fiche d'inscription (téléchargement de la fiche d'inscription sur le site de la C.S.N.BALLET : <http://www.csnballet.org/compétitions/fiche-inscription-compétition/>)
- Règlement de 200 euros à l'ordre de l'APSG,
- Les fiches de programmes exercice chorégraphique
- Les fiches de programmes ballet libre
- Les photos des équipes

Les inscriptions sont à retourner à :

Mr SAUVAGEON, Président APSG, Po Danielle PONCET, 50 Bd Notre Dame, 13006 MARSEILLE.

Adresse : p/o Madame PONCET, 50 Bd Notre Dame, 13006 MARSEILLE

Tel : 06 03 27 33 12

Mail: [brigitte.p83740@gmail.com](mailto:brigitte.p83740@gmail.com)

Les musiques doivent être envoyées sous format électronique à l'adresse suivante :

[jean-luc.santelli@laposte.net](mailto:jean-luc.santelli@laposte.net)

Prévoir une clé USB en secours

(un mail de confirmation d'inscription vous sera adressé en retour)

**2<sup>ème</sup> TROPHÉE PHOCÉEN - BALLET SUR GLACE**  
Association Phocéenne des Sports de Glace - MARSEILLE

**Coupon-Réponse Réservation de billets d'entrée    **Date limite 03 mars****

**Entrée : 10 €**  
**Gratuit pour les moins de 10 ans**

**Club :**

Nombre d'entrées : ..... X 10€ = .....€

Montant total : ..... €